

# かもめくらぶ

子育て支援事業

未就園児さんを対象とした保育活動、親子教室を開設します。  
『同年代のお友達と一緒に遊ばせたい』『集団生活を体験させたい』『育児について相談したい』など、お母様方の育児に少しでもお役立て出来ればと思います。

☆対象 平成27年4月2日～平成29年4月1日生まれ  
(平成31年度 本園ご入園の方のみとさせていただきます)

☆場所 かもめ幼稚園 保育室・園庭等

☆会費 1回300円

☆定員 20名

## ★実施日 毎回10:30～11:30

- 
- 5月 9日 (水) 幼稚園へようこそ
  - 23日 (水) ちまき作り (誕生会 4.5月生)
  - 6月 6日 (水) 芝生であそぼう
  - 20日 (水) 幼稚園バスでお出かけ
  - 7月 4日 (水) セタづくり (誕生会 6.7月生)
  - 9月 12日 (水) 水あそび (誕生会 8.9月生)
  - 10月 12日 (金) 入園説明会&紙芝居コンサート  
\*10/12のみ am9:45～開始
  - 17日 (水) 運動会ごっこ&芋掘り

◆11月以降は開催日のみお知らせします。(11/7.21.12/5.1/10.23.2/20.3/6)

☆申込み 4月26日(木)13:30～受付開始

申込書を園までお持ち下さい。定員になり次第締め切らせて頂きます。

ふりがな

お子様のお名前： \_\_\_\_\_ 生年月日： \_\_\_\_\_

保護者氏名： \_\_\_\_\_

ご連絡先： \_\_\_\_\_ TEL \_\_\_\_\_

アレルギーをお持ちですか    なし    ある (除去する物： \_\_\_\_\_ )

☆欠席される場合は、園へご連絡下さい。☎29-1058

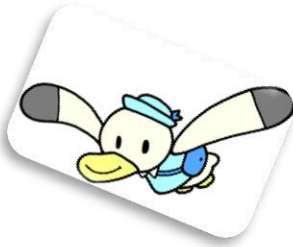

# とんぐいくらぶ

未就園児さん（1歳以上のお子様）を対象とした親子体験入園です。

☆対象 1歳以上の未就園児のみなさま

☆場所 かもめ幼稚園 遊戯室・園庭等

☆会費 無料

☆定員 20名程度

☆実施日 毎回10:30~11:30



6月27日(水) 幼稚園であそぼう

7月11日(水) 水あそび

9月 5日(水) マザーズふれあいあそび

10月12日(金) 紙芝居コンサート&入園説明会

\*10/12(金)のみは9:45~開始します

11月14日(水) バルーンあそび

6月5日より  
申込開始

☆申込みは、電話又は申込書をお持ち下さい。(FAX可) 電話29-1058 Fax29-5797  
定員になり次第締め切らせて頂きます。

ふりがな

お子様のお名前： \_\_\_\_\_ 生年月日： \_\_\_\_\_

保護者氏名： \_\_\_\_\_

ご住所： \_\_\_\_\_ TEL \_\_\_\_\_

参加日に○をして下さい

6/27      7/11      9/5      10/12      11/14

# かもめ幼稚園 子育て相談室



普段の生活の中においてお子さんと接する上で、困っている事、ご心配なことはありませんか？本園では、皆様の子育てを応援し、不安を解消していけたらと、今年度も『かもめ幼稚園 子育て相談室』を開設いたします。

例えば・・・落ち着きがない      おしゃべりが止まらない  
パニックをおこす      話が一方的である  
こだわりが強い      勝ちにこだわる  
他の子を叩く、ける      集団行動がとれない  
身の周りのこと（食事・着替え）ができない  
気がついたら子供のことを怒ってばかりいるわ！ …など

まずは、対応の方法を一緒に考えてみませんか？

## 個別相談

医師に相談するのはちょっと…でも、お子さんの対応等のアドバイスがほしいなという方におすすめです。お子さんは一緒になくてもOKです。

### 相談日

\*月に1回程度開催予定です  
日程時間をご相談下さい。



### 申込方法

園までご連絡下さい。

### **かもめ幼稚園**

**TEL29-1058**

対象年齢：6歳（就学前）まで

相談員：鳥取大学 大学支援機構  
学生支援センター

准教授 井上菜穂 氏

会場：かもめ幼稚園 園長室

日時：時間は予約の時に相談して下さい